

## 1. 外皮計算システムのセットアップ

外皮性能計算システムのセットアップ方法のアウトラインを以下に示します。

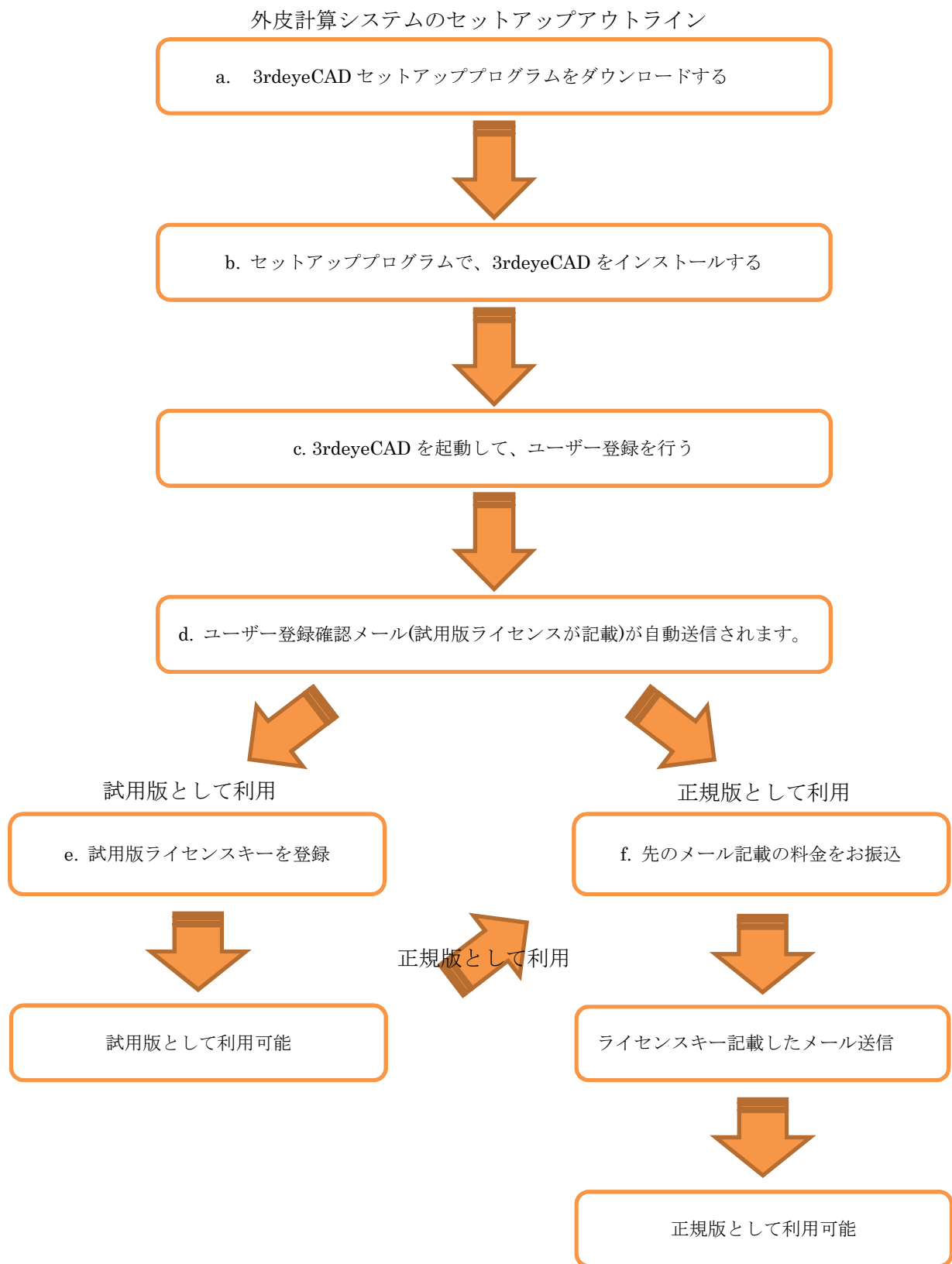

a. ダウンロード

[http://www.3rdeye.co.jp/etpsys/bdy\\_dnl.html](http://www.3rdeye.co.jp/etpsys/bdy_dnl.html) へアクセスします。

使用許諾を読みながら、一番下までスクロールして、ダウンロードをクリックしてください。

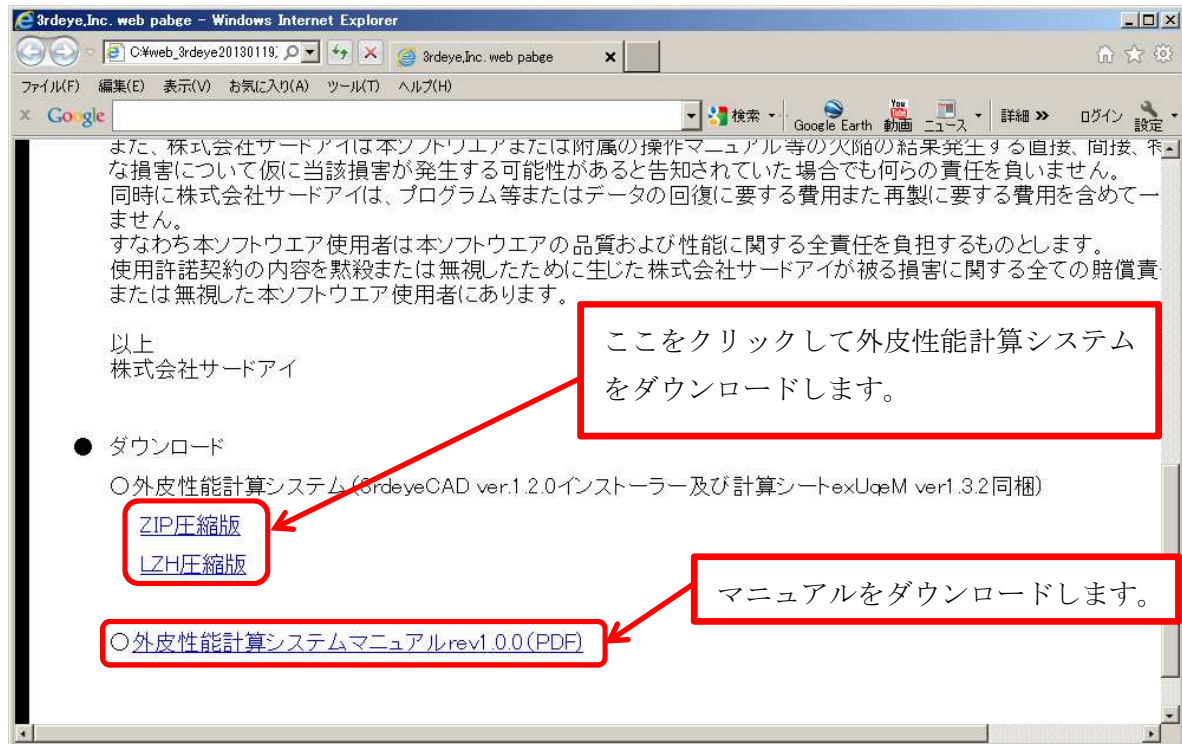

Lzh で圧縮されたファイルと、Zip で圧縮されているファイルの 2 種類が用意されていますので、ご利用のアーカイバーに合わせて、どちらかをダウンロードして、任意のフォルダに、ファイルを保存してください。

ダウンロードしたファイルを解凍すると、3rdeyeCAD セットアッププログラム＝3rdeyeCAD\_Installer\_\*\*\_\*.msi と、計算シート exUqeM\_\*\*\*.xls、例題データフォルダが取り出されます。(\*は、バージョン番号、例題フォルダには、CAD データと exUqeM があります。)

b. 3rdeyeCAD をセットアップ

上記で解凍した 3rdeyeCAD セットアップを実行して、セットアップを行ってください。バージョンアップする場合等、すでに 3rdeyeCAD がインストール済みの場合は、セットアップを実行すると、3rdeyeCAD の削除が選択できますので、いったん削除を行って、その後再びセットアップを実行してください。

\*\*\*重要\*\*\*

3rdeyeCAD のセットアップの前に、Windows Update を行って、OS や、Office(excel)の更新を行ってください。

Windows Update は、数回繰り返さないと、完了しない場合もありますので、ご注意ください。

Windows Update については、以下のマイクロソフトのリンク参照してください。

参照 URL <http://windows.microsoft.com/ja-JP/windows/help/windows-update>

特に、Windows Vista 以前をご利用の場合には、以下のリンクから Windows Installer を必要に応じてインストールしてください。

参照 URL <http://support.microsoft.com/kb/942288/ja>

### c. ユーザー登録

3rdeyeCAD を起動すると、次の画面が表示されますので、ユーザー登録タブをクリック！  
email アドレスを入力して、「ユーザー登録ページを開く」ボタンをクリックしてください。

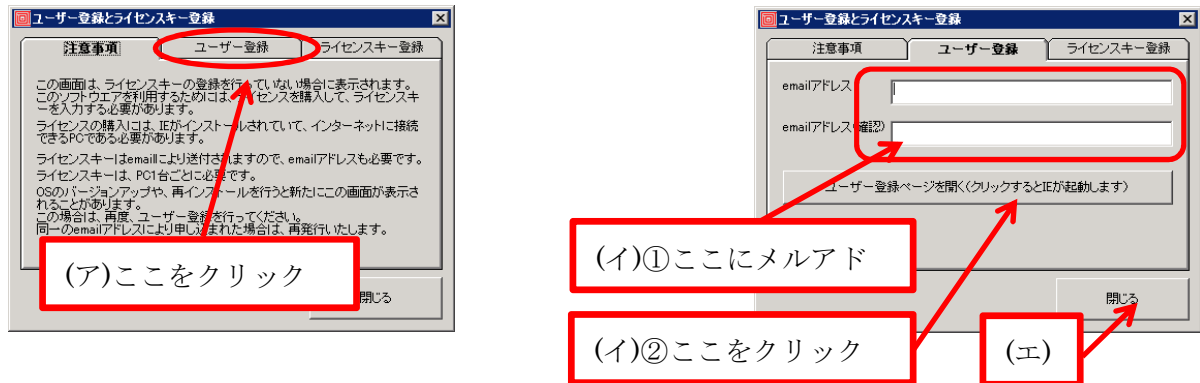

弊社の登録用サイトに接続しますので、インターネットに接続できる環境で行ってください。

表示される登録サイトで、必要事項をご記入のうえご登録ください。

登録情報の変更や、振込確認等を円滑に行うために、なるべくすべてに記入してください。

3rdeyeCAD は、PC ごとに異なるライセンスキーが必要ですので、ご利用になる PC 毎にユーザー登録が必要になります。

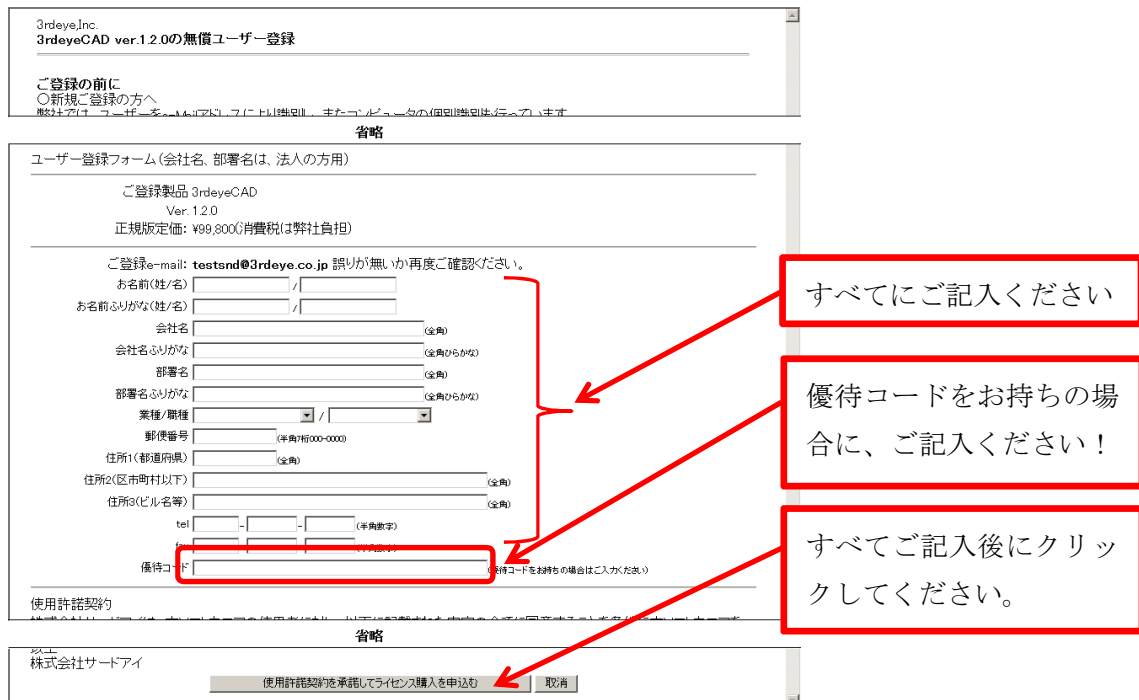

ここで、一度 3rdeyeCAD を終了します。閉じるコマンドボタンをクリックしてください。

すると・・・

左のダイアログが表示されますので OK をクリックして  
終了してください。

試用版ライセンスキーを記述したメールが即時自動送信されます。

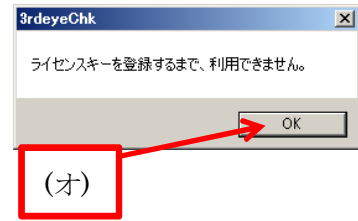

なお、正規版をご購入済みの場合には、同じメールアドレスでご登録いただくと直ちにライセンスキーが発行されます。

#### d. ユーザー登録確認メール（試用版ライセンスキー記載）

試用版ライセンスキーが記載されたメールには、正規版のご購入方法や振込先も記述されていますので、正規版をご購入される場合は、記述に従ってお振込みください。（後述 f 参照）

#### e. 試用版ライセンスキーの登録

ライセンスキーが届きましたら、再び 3rdeyeCAD を起動して、ライセンスキー登録タブをクリックしてください。ここで、届いたライセンスキーを入力して、登録コマンドボタンをクリックします。

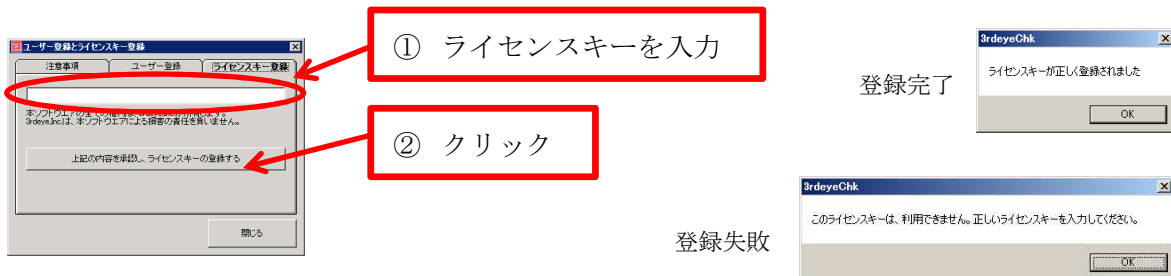

ライセンスキーが間違っている場合は、正しく入力しましょう。

コピー&ペーストの場合には、HTML メールになっていないか確認しましょう。

もしそのような場合には、いったんメモ帳にペーストし、そこからコピーしてみましょう。

その後、閉じるをクリックしてください。

以上で、試用版として利用できるようになります。

#### f. 正規版ライセンスのご購入

ユーザー登録確認メールには、正規版ライセンスの購入方法と振込先も記述されています。

メールに記載された指定口座へ代金をお振込みください。なお、振込手数料はご負担ください。

お振込みの際には、振込人に受付 ID を必ず記入してください。記入がないと、入金確認が出来ません！

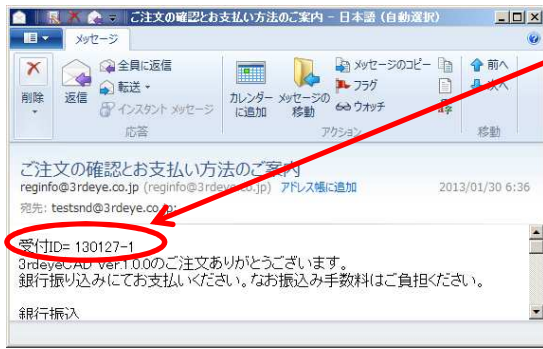

振込人にこの番号を必ず記入してください。  
記入がないと、入金確認が出来ません！

入金確認後正規版ライセンスキーが登録メールアドレス宛てに送信されます。

入金確認及び、ドメインの確認は、通常は即時行われますが、混雑具合等により数日かかってしまう場合もありますので、ご了承ください。

ライセンスキーが届きましたら、再び 3rdeyeCAD を起動して、ライセンスキー登録タブをクリックしてください。ここで、届いたライセンスキーを入力して、登録コマンドボタンをクリックします。

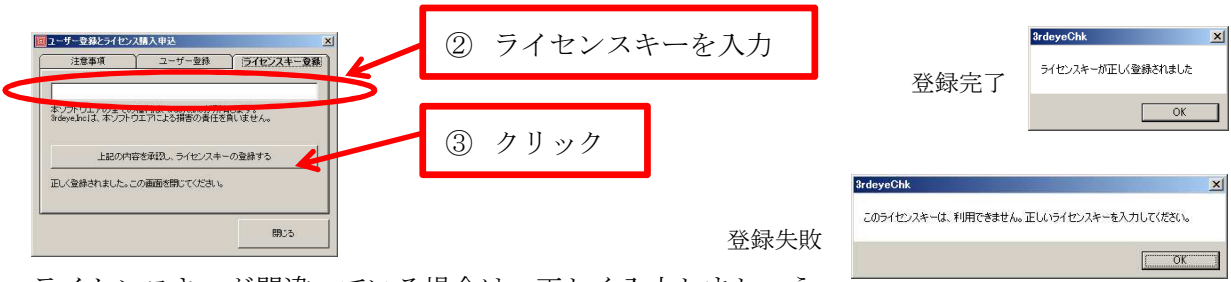

ライセンスキーが間違っている場合は、正しく入力しましょう。  
コピー&ペーストの場合には、HTML メールになっていないか確認しましょう。  
もしそのような場合には、いったんメモ帳にペーストし、そこからコピーしてみましょう。  
その後、閉じるをクリックしてください。  
以上で登録は完了、3rdeyeCAD が正式利用できるようになります。